

Commission ASC- Semestre 1

Année scolaire 2025-2026

16 décembre 2025

Agenda

1. Membres
2. Règlement
3. Missions des ASC
4. Bilan des inscriptions du 1er semestre
5. LFS Compétitions
6. Problématique protocole de pollution
7. Service Garderie
8. Stages vacances
9. AEFE – ProZAP
10. ASC – Retroplanning
11. Questions-Réponses
12. Annexes

Membres

Représentants de l'administration LFS

Proviseur	M. Laurent FOUILLARD
Directeur Exécutif	M. Benjamin BILYERYST
Directeur des opérations	M. Willy BONGA
Directrice du primaire Yangpu	Mme Nathalie MOTTET
Responsable ASC Qingpu & Yangpu	M. Achille MESSI
Responsable ASC Yangpu	Mme. Julie GENOUDET
Responsable ASC Qingpu	M. Adrien THEVENET

Représentants des parents élus LFS

4 sièges (2 Yangpu et 2 Qingpu)	Mme Sophie KHRIPOUNOFF
	Mme Marine KONG
	M. Jean-Marie BLANC

Représentants des élèves LFS

4 sièges (2 Yangpu et 2 Qingpu)	Li NA / Elise FOURDRINIER
	Franck LIN / Raphael BERTHIER
	Philippine DE SAIGNES / Kalina SPASOVA
	Chloé LOCARD / Drago GOUTARD

Représentants du personnel LFS

2 sièges	M. Eric LANZI
	Mme Cecile BODENNEC

Règlement

Objectifs de la commission

La commission ASC a pour mission de traiter les questions régulières relatives aux activités extrascolaires.

De manière générale, la commission favorise une relation mutuelle, saine et transparente entre l'école, les familles, le personnel et les représentants des élèves, afin d'améliorer la qualité générale du service ASC, dans les limites des contraintes existantes, en partageant des informations sur le règlement de fonctionnement des ASC, le programme des ASC, les camps ASC, la procédure d'inscription, et en répondant aux questions qui les préoccupent. La commission se réunira une fois par semestre.

Limite du champ d'action de la commission

Il est important de souligner que la commission ASC n'a pas le pouvoir de prendre des décisions, mais elle joue un rôle consultatif. Les décisions finales sont prises par la direction du LFS. Pendant les réunions, les membres de la commission doivent mettre de côté tout conflit d'intérêt personnel afin de favoriser des échanges constructifs pour l'amélioration de la qualité du service ASC dans l'intérêt général des familles.

Missions des ASC

Les ASC sont au cœur de la vie scolaire du LFS, offrant à chaque élève l'opportunité de grandir, de s'exprimer et de s'épanouir en dehors des cours. À travers le sport, les arts et de nombreuses disciplines, ils développent des compétences essentielles : confiance en soi, esprit d'équipe, créativité et persévérance.

Avec plus de 70 activités encadrées par des intervenants professionnels, nous accueillons les élèves de la petite section maternelle à la Terminale en français, anglais et/ou chinois.

Nos programmes se déclinent en deux catégories: loisirs, pour découvrir et progresser, et compétition, pour relever des défis et repousser ses limites.



Bilan des inscriptions

Les inscriptions du premier semestre se sont déroulées de manière satisfaisante. L'offre d'activités extrascolaires (ASC) a globalement répondu aux attentes des familles, en couvrant l'ensemble des volets : activités de loisir, LFS compétitions et service de garderie.

La stabilité des inscriptions, s'explique par: la diversité de l'offre ASC, la qualité du service proposé et l'engagement des intervenants.

Plusieurs ajustements ont été mis en place afin d'optimiser le processus d'inscriptions et d'améliorer l'expérience des familles

Inscriptions échelonnées par catégorie (sports de LFS compétition, activités de loisir du primaire, garderie) pour une meilleure fluidité sur la plateforme EDUKA.

Le maintien d'une inscription décalée le dimanche 07/09 (Yangpu à 9h30 et Qingpu à 10h00) visant à désengorger la plateforme EDUKA.

Maintien du système de liste d'attente afin de gérer efficacement les demandes supplémentaires.

Consultations médicales gratuites organisées par le LFS sur les campus de Qingpu et Yangpu à l'occasion de la journée portes ouvertes du mercredi 27 août. Avec également des visites à prix réduits dans des hôpitaux partenaires.

Nouvelles activités proposées à Yangpu :

- ✓ Atelier maroquinerie
- ✓ Ballet pour les primaires
- ✓ Coding Academy : Little Engineer
- ✓ Coding Academy : Metalab pour les GS
- ✓ Coding Academy : Robot Programming
- ✓ Cosplay (fabrication de costumes)
- ✓ Escrime
- ✓ Hockey aquatique
- ✓ Pickleball
- ✓ Storytelling pour les maternelles

Nouvelles activités proposées à Qingpu :

- ✓ Coding Academy : Little Engineer
- ✓ Coding Academy : Metalab pour les GS
- ✓ Coding Academy : Robot Programming
- ✓ Escrime
- ✓ Hockey aquatique
- ✓ Jardinage

Bilan des inscriptions

ASC	Qingpu		Yangpu	
	2024/2025	2025/2026	2024/2025	2025/2026
Semestre 1				
Nombre de places semestrielles	1450	1410	1150	1100
Nombre d'inscriptions semestrielles	1312	1243	1036	999
Nombre de créneaux semestrielles	127	128	118	115
Taux de remplissage semestriel	90%	88%	90%	91%
Nombre de sessions annulées semestrielles	6	9	6	5
Annuel				
Nombre de places annuelles	510	504	240	247
Nombre d'inscriptions annuelles	424	411	179	207
Nombre de créneaux annuelles	63	64	38	42
Taux de remplissage annuel	83%	82%	75%	83%

Bilan des inscriptions

Léon CROIZIER 2024-2025

Inscriptions Catalogue **Planning de Léon** Historique

Léon est actuellement inscrit(e) aux sessions ci-dessous, pour un tarif total de: 6 560,00 CNY

CUISINE DES CHEFS
• Mercredi de 12H40 à 13H40
• Vendredi de 12H40 à 13H40
TOTAL: ¥1 280,00

SCRAPBOOKING
• Mercredi de 12H40 à 13H40
TOTAL: ¥1 640,00

BASKETBALL
• Mercredi de 13H50 à 14H50
TOTAL: ¥1 640,00

! Les inscriptions marquées d'un **X** sont sur liste d'attente; elles ne sont pas encore confirmées.

Planning hebdomadaire

	Lundi	Mardi	Mercredi
8H			
9H			
10H			
11H			
12H			CUISINE DES CHEFS X De 12H40 à 13H40
13H			SCRAPBOOKING De 12H40 à 13H40
14H			BASKETBALL De 13H50 à 14H50
15H			
16H			
17H			

Gestion des inscrits

LISTE D'ATTENTE CUISINE DES 6 inscrits CHEFS

Mercredi 12H40 (1H)

1. CROIZIER Léon	YP CE1A
2. LI Joy	YP CE1A
3. SHI Jacob	YP CE1C
4. WENG Melvil	YP CPA
5. LIANG Chen	YP CE1A
6. LUMBROSO-SOYEUX Nathalie	YP CE1B

+ 🖨️ ✉️ 📅

Préinscription au 2^e semestre pour les élèves en liste d'attente des activités les plus populaires

Le service des ASC procédera à une préinscription des élèves concernés le 30 janvier.

Cette étape anticipée précédera la période officielle d'inscription pour le 2^e semestre, prévue le **1er février**. Les familles auront ensuite la possibilité de **confirmer** ou de **modifier** la préinscription établie pour leur enfant par le service des ASC.

Activités concernées (avec liste d'attente) – Campus de Yangpu :

- Atelier cuisine
- Danse K-pop
- Danse by Lucie
- Gymnastique

Activités concernées (avec liste d'attente) – Campus de Qingpu :

- Atelier cuisine
- Coding Minecraft
- Danse Zumba
- Dance k-pop

LFS Compétitions

La communication concernant le lancement des saisons sportives de volleyball, de cross-country, de basketball et football féminin U15 a été envoyée aux familles et aux professeurs.

Cette communication a été préalablement validée par M. Fouillard et M. Bilteryst.

Nous tenons à souligner, conformément à la politique de l'établissement, que la priorité absolue demeure les cours et la préparation aux examens. Seuls les élèves en mesure de rattraper les cours manqués et dont la participation n'affectera pas de manière significative leurs résultats scolaires seront autorisés à prendre part à ces compétitions. Dans le cas contraire, nous nous réservons le droit de refuser leur participation.

Volleyball SISAC 2025-2026 Boys D2

Date	Game Time	Team	Opponent	Contact	Location	Score
mercredi 17 septembre 2025	16:00	Boys	YCIS	Vanessa	Away	
vendredi 19 septembre 2025	16:00	Boys	SAS PX	Matt	Home	
samedi 20 septembre 2025	9:00	Boys	BISS	Jean Baptiste	Away	
jeudi 25 septembre 2025	16:00	Boys	SSIS SZ	Simon	Away	
mardi 7 octobre 2025	16:00	Boys	DCSZ	Ben Cantrill	Home	

Volleyball SISAC 2025-2026 Girls D2

Date	Game Time	Team	Opponent	Contact	Location	Score
vendredi 19 septembre 2025	16:00	Girls	YCIS		Away	
samedi 20 septembre 2025	9:00	Girls	BISS		Away	
mardi 23 septembre 2025	16:00	Girls	SCIS		Away	
mardi 7 octobre 2025	16:00	Girls	DCSZ		Home	
vendredi 10 octobre 2025	16:00	Girls	SAS PX		Away	

FOOTBALL SSSA U15 2025-2026 Girls D1

Date	Game Time	Team	Opponent	Location	Score
mercredi 15 octobre 2025	17:00	Girls	SCLS	Away	
mercredi 5 novembre 2025	17:00	Girls	SUIS JK	Home	
mercredi 19 novembre 2025	17:00	Girls	HD Shanghai	Home	
lundi 24 novembre 2025	17:00	Girls	Play Offs		
lundi 1 décembre 2025	17:00	Girls	Final		

Basketball SISAC 2025-2026 Boys D2

Date	Game Time	Team	Opponent	Contact	Location	Score
mardi 4 novembre 2025	17:00	Boys	DSS		Home	
mardi 25 novembre 2025	16:00	Boys	SAS PX		Away	
samedi 29 novembre 2025	9:00	Boys	BISS		Away	
samedi 29 novembre 2025	9:00	Boys	DCSZ			
mercredi 10 décembre 2025	16:00	Boys	YCIS		Away	

LFS Compétitions



Catégorie	Élites	Pré-Élites
Primaire	35	26
Collège	31	28
Lycée	24	-
Total	90	54

Avec **144 nageurs** engagés dans les programmes Élite et Pré-Élite, la natation connaît un véritable essor au LFS. Cet engouement s'est accentué depuis l'ouverture de la piscine de Yangpu, offrant à nos élèves un cadre d'entraînement moderne et parfaitement adapté à leurs ambitions.

Une saison riche en défis attend nos nageurs, avec notamment au programme :

- ✓ Les compétitions de la ligue **SSL**
- ✓ Les compétitions de la ligue **ESC**
- ✓ Le **ProZAP Natation** à Singapour, du 23 au 28 mars

LFS Compétitions

Commande en cours :

Une commande de **374 vestes LFS** a été passée pour l'ensemble des élèves inscrits en sports de compétition. Le coût est intégré directement dans les frais d'inscription aux ASC Compétition.

La commande des tenues de compétition (pour le football, le volleyball, le basketball, le badminton, la natation et le tennis de table) a été intégralement distribuée.



Problématique protocole pollution

Protocole pollution du LFS

AIR QUALITY PROTOCOL FOR <u>OPEN AIR ACTIVITIES</u> ON SCHOOL GROUNDS					
PARAMETERS		ACTIONS			
AQI China	PM2.5 in $\mu\text{g}/\text{m}^3$	No action	No action, <i>except for sensitive people: no breaks and sports outside, breaks and sports inside maintained</i>	No breaks and sports outside Breaks and sports inside maintained	No breaks and sports outside No sports inside and outside
< 150	< 70	X			
	70 < PM2.5 < 90		X		
	> 90			X	
150 < AQI CN < 200	< 90		X		
	> 90			X	
200 < AQI CN < 300	NA			X	
> 300	NA				X

Le protocole de gestion de la pollution atmosphérique de l'établissement, disponible sur le site internet du LFS, s'applique à l'ensemble des activités sportives, qu'elles aient lieu à l'intérieur ou à l'extérieur. La version amendée en janvier 2024 précise les règles pour les compétitions sportives (football) se déroulant en dehors de l'Eurocampus.

Ce protocole se base sur la norme des autorités municipales de Shanghai, qui utilise le système d'indice AQI chinois, contrairement à la ligue Y de football qui se réfère à l'indice AQI du consulat des États-Unis.

Activités maintenues (Niveau vert)

Conditions : Indice AQI (Shanghai) < 150 et concentration de PM2,5 < 70 $\mu\text{g}/\text{m}^3$.

Consigne : Aucune action n'est requise. Les matchs se déroulent comme prévu.

Vigilance pour les publics sensibles (Niveau orange)

Conditions : Indice AQI (Shanghai) < 150 **mais** concentration de PM2,5 entre 70 et 90 $\mu\text{g}/\text{m}^3$.

Consigne : Les compétitions sont maintenues. La décision de participer ou non pour les élèves asthmatiques est laissée à l'appréciation de leurs familles.

Annulation des activités (Niveau rouge)

Conditions : Indice AQI (Shanghai) > 150 **et** concentration de PM2,5 > 90 $\mu\text{g}/\text{m}^3$.

Consigne : Toutes les rencontres sportives en extérieur sont annulées.

Exemple : Entraînements ou matchs de football



Problématique protocole pollution

Protocole pollution de la Ligue Y de Football Qui est une ligue privée regroupant des écoles et des clubs de football.

La ligue Y a établi un protocole strict concernant la qualité de l'air, fondé sur les indicateurs reconnus du U.S. Council. L'objectif est de garantir la sécurité de tous les participants et de préserver leur santé face aux risques sanitaires liés à la pollution.

AQI > 180 : Annulation des matches pour les catégories U6, U7 et U8 uniquement.

AQI ≥ 200: Annulation de l'ensemble des matches, toutes catégories confondues.

PM 2.5 > 100: Annulation immédiate et systématique de tous les matches.

En cas de pic de pollution, le responsable de la Y-League s'engage à informer les coaches de l'annulation des matches **au moins 1h30 à l'avance**, afin que les familles puissent être prévenues à temps et éviter tout déplacement.

Protocole de Qualité de l'Air (AQI) - Ligue SISAC des écoles internationales

AQI < 175

Si l'indice AQI est inférieur à 175 à 14h00, les équipes doivent se rendre sur le site de la compétition et se tenir prêtes à jouer selon l'horaire prévu.

AQI > 175

Si l'AQI dépasse 175, tous les matches prévus sont reportés et reprogrammés à une date ultérieure

La ligue SISAC n'intègre pas le taux de particules fines (PM 2,5) dans son protocole pollution.

Protocole de Qualité de l'Air (AQI) - Ligue SSSA des écoles bilingues chinoises

AQI > 150

Si l'AQI dépasse 150, tous les matches prévus sont reportés et reprogrammés à une date ultérieure

La ligue SSSA n'intègre pas le taux de particules fines (PM 2,5) dans son protocole pollution.

Problématique protocole pollution

Consultation sur l'application du protocole pollution du LFS pour les compétitions hors campus

Chers membres de la commission ASC,
Nous souhaitons recueillir votre avis sur l'application du protocole pollution lors des compétitions organisées en dehors de l'Eurocampus (Qingpu et Yangpu).

Question posée :

Devons-nous appliquer de manière systématique le protocole du LFS, qui consiste à annuler toutes les rencontres sportives extérieures lorsque l'indice AQI dépasse 150 **et/ou** que la concentration de PM2,5 excède 90 ?

Arguments en faveur d'une application stricte du protocole:

L'objectif prioritaire est de garantir la sécurité des élèves et de préserver leur santé face aux risques sanitaires liés à la pollution.

Arguments à prendre en compte (Considérations pratiques et organisationnelles):

Le LFS participe à des ligues privées qui disposent de leurs propres protocoles pollution, validés par l'ensemble de leurs membres. En adhérant à ces ligues, nous nous engageons à respecter des règles communes applicables à tous.

Une application systématique de notre protocole interne, plus strict, pourrait entraîner des forfaits répétés.

Le LFS s'exposerait alors à des avertissements, voire à une exclusion de ligues locales, notamment de la Y-League de football.

Problématique protocole pollution

Avis du pôle santé du LFS en concertation avec le médecin référent du consulat sur cette question:

En dehors du campus, nous pouvons nous aligner sur le protocole établi par la ligue de football, qui fixe un seuil limite de 180.

Lorsque l'indice dépasse 150, nous devons permettre aux familles de décider de la participation de leur enfant aux compétitions sportives.

Validation de la commission des opérations du 08/12

Suite à la commission des opérations du 8 décembre, nous confirmons que le **protocole pollution actuel reste en vigueur au LFS**

Concernant les activités sportives du week-end organisées en dehors des campus de Qingpu et Yangpu, les familles pourront librement décider de la participation de leur enfant lorsque l'indice de pollution se situe entre **150 < AQI CN < 200**.

Le responsable des ASC informera les familles **deux heures avant le début de la compétition** si un taux de pollution élevé est constaté (AQI Chine entre 150 et 200).

Les familles souhaitant retirer leur enfant de la compétition devront confirmer leur annulation **au plus tard 1h30 avant l'heure de rendez-vous**. Ce délai est nécessaire pour informer la ligue et éviter tout déplacement inutile, que ce soit pour confirmer le maintien du match ou déclarer le forfait de notre équipe.

Si, **1h30 avant la compétition**, l'équipe du LFS n'est pas au complet, le responsable des ASC avertira immédiatement le groupe des familles concernées afin qu'elles ne se déplacent pas inutilement.

Service Garderie

Bilan des inscriptions du projet garderie		
Qingpu		
Niveaux	PS - MS - GS	TPS
Inscriptions	19 / 17	
Option 1: (3 jours) TPS- PS - MS - GS	8 / 11	3/3
Option 2: (5 jours) TPS- PS - MS - GS	8 / 3	
Yangpu		
Niveaux	PS - MS - GS	TPS
Inscriptions	7 / 11	
Option 1: (3 jours) TPS- PS - MS - GS	2 / 4	0 / 1
Option 2: (5 jours) TPS - PS - MS - GS	5 / 6	

NB : En rouge ce sont les données de l'année dernière



Stages vacances

La période de stage ASC du 10 au 14 novembre s'est bien déroulée

Yangpu	Stages	Inscrits
Stage 1	Equitation (CE2 à la Terminale)	6
Stage 2	Football - FD Academy (CP à la Terminale)	2
Stage 3	Art + multisports/natation (CP - CM2)	20
Stage 4	Basketball +multisports/natation (CE2-6e)	4
Stage 5	Théâtre Musical	2
Stage 6	Stage de natation	20
		54

Qingpu	Stages	Inscrits
Stage 1	Equitation (CE2 à la Terminale)	7
Stage 2	Football - FD Academy (CP à la Terminale)	20
Stage 3	Art + multisports/natation (GS - CM2)	18
Stage 4	Basketball +multisports/natation (CE2-6e)	1
Stage 5	Théâtre Musical	10
Stage 6	Stage de natation	20
		76

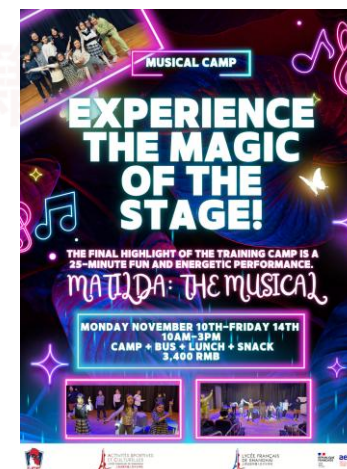
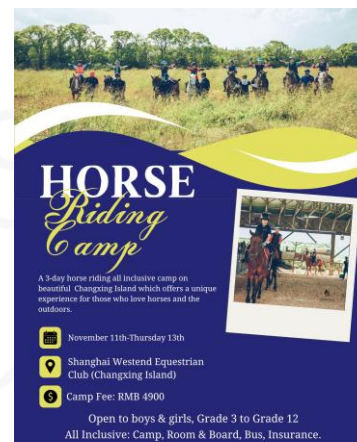

AEFE - ProZAP

En cours de préparation

Prozap Football cycle 4 du 10 au 14 décembre à Bangkok

Prozap football cycle 3 du 19 au 23 janvier à Vientiane

Prozap (beach-volley) du 14 au 18 mars à Bali

Prozap basketball du 12 au 16 mars à Bangkok

Prozap Natation du 23 au 28 mars à Singapour

Prozap badminton du 23 au 28 mars à Shanghai



Le règlement des ProZAP ainsi que la charte des accompagnateurs ont été approuvés par la direction.

Cette charte est systématiquement diffusée et jointe en pièce attachée au courriel d'information annonçant chaque compétition ProZAP aux familles. Par ailleurs, une fonctionnalité a été ajoutée sur le formulaire d'inscription permettant aux familles des élèves sélectionnés de signer électroniquement la charte.

La charte des accompagnateurs, quant à elle, constitue un document interne au LFS. Elle est également signée par les accompagnateurs eux-mêmes.

Enfin, **une formation obligatoire** à destination des accompagnateurs et des élèves sélectionnés sera organisée avant chaque événement. Celle-ci portera sur le rappel du règlement ProZAP ainsi que sur les missions et responsabilités de chacun.

ASC - Retroplanning

✓ **Modifications du calendrier des ASC :**

- **Annulation** de l'ASC du **vendredi 7 novembre**
- **Ajout** d'une session le **vendredi 19 décembre**

✓ **ASC Show** (spectacle des ASC) le **samedi 31 janvier** :

Yangpu : 9h00

Qingpu : 11h00

✓ **Fin des ASC du 1er semestre** le **31 janvier**

✓ **Semaine du 2 au 6 février** : 1^{ère} cérémonie de récompenses des ASC sur les campus de Qingpu et Yangpu

✓ **Inscriptions ASC du 2ème semestre** (Qingpu & Yangpu) le **dimanche 1er février**

✓ **Deuxième période des stages** : du **27 au 30 avril**

✓ **Deuxième commission ASC** : le **21 mai**

✓ **Semaine du 13 au 17 avril** : 2^{ème} cérémonie de récompenses des ASC sur les campus de Qingpu et Yangpu



Questions-Réponses

ACTIVITÉS SPORTIVES

ET CULTURELLES

LYCÉE FRANÇAIS DE SHANGHAI

上海法国外籍人员子女学校

Question 1: famille de Yangpu

Il y a une grande différence entre le nombre d'ASC proposé au primaire et celui proposé en secondaire. Pourquoi ? Serait-ce lié à un problème de bus ? Si oui, pourquoi ne pas proposer des ASC sans retour en bus au secondaire ? Ces élèves sont assez grands pour prendre le métro ou le didi.

Réponse:

Au secondaire, la programmation des activités dépend fortement des emplois du temps et de la disponibilité des élèves. Plus autonomes, ils s'orientent souvent vers des clubs gratuits encadrés par la vie scolaire, ce qui peut limiter les inscriptions aux ASC payantes. Nous concentrons donc les ASC du secondaire sur des activités nécessitant une organisation structurée (sports en ligue, transports, installations, encadrement). Aujourd'hui, les élèves du LFS ont accès à trois types d'offres :

- les ASC du secondaire
- les options cours pédagogiques (musique, arts) le lundi et le jeudi de 17h à 18h30
- les clubs gratuits tels que les échecs, la danse, la musique en groupe, les jeux de rôle ou les jeux de stratégie comme Warhammer

Question 2: famille de Yangpu

Au secondaire, plus d'activités sont proposées à Qingpu qu'à Yangpu. Ceci est très injuste, d'autant plus qu'on ne nous laisse pas le choix du campus à l'inscription. Pourquoi ?

Réponse:

Les différences entre les deux campus s'expliquent principalement par leurs effectifs respectifs, l'ouverture des ASC dépendant d'un nombre minimal d'inscriptions pour garantir la viabilité des activités.

La dynamique actuelle est toutefois très positive. Nous constatons une augmentation nette des effectifs et des inscriptions aux ASC, ce qui permet dès à présent d'élargir progressivement l'offre, d'ouvrir davantage de sections et de développer plus d'équipes de compétition LFS.

À moyen terme, l'ouverture du lycée jusqu'en terminale renforcera encore les effectifs du secondaire et offrira davantage de choix d'ASC pour l'ensemble des élèves. Cette évolution bénéficiera progressivement aux deux campus, en fonction de la montée des effectifs.

Nous restons attentifs aux demandes des familles et adaptons continuellement l'offre d'ASC afin d'accompagner cette croissance de manière équilibrée et durable.

Question 3: famille de Yangpu

Au secondaire, tous les sports sont nommés « LFS Compétition ». Que cela signifie-t-il exactement ? Des parents n'ont pas inscrit leurs enfants car ils sont débutants et ils pensaient que l'activité ne leur était pas destinée. Dans ce cas, où sont les sports proposés pour les débutants ? D'autres parents ont pensé y trouver une équipe de niveau déjà intermédiaire or ce n'est pas le cas, il y a beaucoup de débutants. Pourquoi 2 niveaux différents ne sont pas proposés ? Il faut, selon moi, changer ce nom « compétitions ».

Réponse:

LFS Compétition est une nouvelle dénomination testée depuis deux ans, en remplacement de l'ancien terme « ASC compétition ». L'objectif est de clarifier que ces activités offrent deux possibilités, sans aucune obligation pour les élèves. S'inscrire à une ASC LFS Compétition donne simplement à l'élève l'opportunité de :

- Représenter le LFS dans les ligues régionales.
- Participer à des compétitions s'il le souhaite.

En aucun cas la participation à une compétition n'est obligatoire. Comme pour tout nouveau fonctionnement, une culture commune s'installe progressivement. Les élèves comprennent de mieux en mieux que **LFS Compétition** est ouvert à tous les niveaux. D'ailleurs, les activités les plus populaires, telles que le badminton, le volleyball et le basketball, sont aujourd'hui majoritairement composées de débutants. Ces élèves pourront participer à des compétitions, mais rien ne les y oblige.

Le terme « Compétition » doit donc être entendu comme une possibilité, et non comme une exigence. Les familles commencent à bien l'identifier, comme en témoignent les inscriptions record de ces dernières années.

Concernant la création de deux niveaux distincts, cela n'est pas toujours possible au secondaire, en raison des effectifs plus réduits. Un groupe unique permet de maintenir l'activité ouverte, d'assurer un entraînement régulier, tout en accueillant à la fois débutants et élèves plus avancés.

Afin de garantir un accompagnement personnalisé au sein du groupe, plusieurs coachs peuvent être présents pour assurer un suivi individualisé des élèves. Exemple: natation, badminton, volleyball, football etc...

Question 4: famille de Yangpu

Je parle de mon expérience, mais je connais d'autres parents qui ont eu le même ressenti : lors de la visite de l'école pendant la phase d'inscription, on nous vend le super mur d'escalade tout neuf. A la rentrée, grosse déception, on se rends compte qu'il n'y a pas d'ACS escalade compétition ou au moins intermédiaire. (De plus, comme vous le savez, le PROZAP escalade vient de se dérouler, bcp de lycées de la zone APAC y participent, je trouve très dommage que le LFS n'en fasse pas parti).

Réponse:

L'activité escalade est déjà proposée dans le cadre des ASC au primaire (niveaux CM1-CM2) et est accessible aux élèves du secondaire lors de leurs cours d'EPS (en 4^{ème} et 2nd)

Compte tenu des effectifs limités au secondaire à Yangpu, nous évitons de multiplier les activités afin de ne pas risquer des créneaux avec seulement deux ou trois inscrits, ce qui compromettrait la pérennité d'un atelier escalade.

En effet, l'année dernière, nous avons programmé cette activité et n'avons enregistré que trois inscriptions, ce qui a contraint à la fermeture du créneau.

Néanmoins, nous prenons en compte votre remarque et étudierons la possibilité d'ouvrir un créneau débutant ou intermédiaire en fonction du niveau des élèves intéressés.

Par ailleurs, sur le campus de Yangpu, nous privilégions les activités phares recommandées par la ligue des écoles internationales, qui organisent compétitions, championnats et tournois : football, basketball, volleyball, badminton, natation et danse.

La direction valide le choix des Prozap auxquels le LFS participe, en concertation avec l'équipe d'EPS et le département des ASC. Le Lycée s'engage dans ces tournois lorsque nous disposons d'équipes compétitives, afin de représenter dignement notre établissement.

Question 6: famille de Yangpu

Pour rester sur les PROZAP, pourquoi l'ASC danse n'y participe pas cette année ?

Réponse:

Nous participons cette année à l'événement de l'AEFE, qui se déroulera sous format numérique et vidéo. Nous nous engageons dans une démarche ambitieuse visant à développer, consolider et proposer de nouvelles opportunités pour nos danseuses et danseurs sur nos deux campus.

Prozap Danse « Danse, Joue, Filme » 2025-2026, organisé par l'AEFE.

<https://view.genially.com/68b94314c16b0194a155a405>

Le projet en bref :

Thème : « En équilibre... »

Objectif : Réaliser une vidéo d'une chorégraphie originale d'1 à 3 minutes, en respectant des contraintes créatives (comme intégrer une balle rouge à trois moments, ou inclure des duos, des temps d'immobilité, etc.).

Calendrier :

Inscriptions : janvier 2026

Envoi des films : avril 2026

Résultats : mai 2026

Question 6: famille de Yangpu

Où puis-je avoir accès aux minutes des précédentes commissions?

Réponse:

À la fin de chaque commission ASC, un compte rendu est publié sur le site internet du LFS

<https://www.lyceeshanghai.cn/comptes-rendus-de-nos-instances-et-commissions/>

Question 7: famille de Qingpu

Serait-il possible d'avoir des sponsors pour les ASC ProZAP? Payez les voyages, tenues?

Réponse:

Absolument. Il est tout à fait possible d'avoir des sponsors pour les activités PROZAP du LFS.

En effet, le Lycée Français de Shanghai (LFS) est constamment à la recherche de partenaires et de sponsors pour soutenir ses nombreuses initiatives, dont les compétitions PROZAP. L'objectif est toujours d'alléger les coûts pour les familles et d'offrir aux élèves la meilleure expérience possible.

Ce soutien peut prendre plusieurs formes, adaptées aux possibilités de chaque partenaire :

- Le financement ou le co-financement **d'équipements et de tenues** pour les équipes.
- Un **soutien logistique** pour l'organisation des événements.
- Une **prise en charge de certaines dépenses** liées à l'organisation d'un Prozap au LFS, comme les goodies, les récompenses, les rafraîchissements ou une partie des frais de déplacement.

Ces partenariats, souvent mis en valeur par notre département communication, sont précieux. Ils permettent de renforcer la dynamique autour de nos jeunes sportifs et de pérenniser des événements qui contribuent grandement à l'épanouissement et à l'esprit d'équipe des élèves.

N'hésitez pas à vous rapprocher des ASC si vous avez une piste ou une proposition de partenariat.

Question 8 : Élèves du secondaire de Qingpu

Serait-il possible de diffuser sur les écrans de la Piazza de Yangpu ou dans la *slide room* de Qingpu les matchs et compétitions du **Prozap**, afin de permettre aux élèves du LFS de suivre en direct les performances de leurs camarades ?

Une telle initiative renforcerait non seulement l'esprit d'école et la fierté collective autour des équipes qui représentent le LFS. Elle permettrait aussi de valoriser l'engagement sportif et de créer des moments de partage et d'émulation pendant les temps de pause méridienne.

Réponse:

La diffusion des matchs du Prozap dépend effectivement du lycée organisateur, qui établit un calendrier média incluant les liens de *live stream* (via Facebook, Instagram, YouTube, Tournify, etc.).

Si ce lycée partage les liens des retransmissions en direct, alors les ASC, en coordination avec les vies scolaires et le service communication du LFS, pourront organiser la diffusion des matchs pendant les pauses méridiennes.